OBEC SNEŽNICA

Č.j. 144/2020-01 Dňa 26.02.2020

VEREJNÁ VYHLÁŠKA

VEC: Oznámenie o začatí stavebného konania

Stavebník : Obec Snežnica, 023 32 Snežnica č.s. 17, IČO 00314 315 podal v zastúpení starostu obce MVDr. Milana Hlavatého na tunajšom stavebnom úrade žiadosť o vydanie stavebného povolenia na stavbu: **„ Rekonštrukcia poľných ciest v obci Snežnica- Poľná cesta A1,A2 na pozemkoch KN C 3794, 3793 v k.ú. Snežnica .**

Obec Snežnica, ako príslušný špeciálny stavebný úrad podľa §3a zákona č. 135/1961 Zb. o pozemných komunikáciách /"cestný zákon"/ v úplnom znení neskorších predpisov a § 120 zákona č. 50/1976 Zb. o územnom plánovaní a stavebnom poriadku /ďalej len „stavebný zákon"/, v znení neskorších zmien a doplnkov oznamuje v súlade s ust. § 61 stavebného zákona začatie stavebného konania všetkým známym účastníkom konania a dotknutým orgánom štátnej správy.

Vzhľadom k tomu, že podaná žiadosť s dokladmi a dokumentáciou poskytujú dostatočný podklad pre posúdenie navrhovanej stavby, upúšťa v zmysle ust.§ 61 ods.2 stavebného zákona od miestneho zisťovania a zároveň stanovuje k predloženému návrhu ústne pojednávanie, ktoré sa uskutoční dňa

24. 03.2020/ utorok/ o 10.00 hod.

so stretnutím na tunajšom stavebnom úrade so sídlom v Kysuckom Novom Meste adresa: Obec Rudina, spoločný obecný úrad, Družstevná 1052, 024 01 Kys. Nové Mesto /I. poschodie č. dverí 224/

Účastníci konania môžu uplatniť svoje námietky a pripomienky najneskôr na tomto konaní, inak sa na ne neprihliadne. V uvedenej lehote môžu oznámiť svoje stanoviská aj dotknuté orgány. Ak dotknutý orgán, ktorý bol vyrozumený o začatí konania, potrebuje na riadne posúdenie dlhší čas, predĺži stavebný úrad na jeho žiadosť lehotu pred jej uplynutím. Ak dotknutý orgán v určenej alebo predĺženej lehote neoznámi svoje stanovisko k povoľovanej stavbe, predpokladá sa, že so stavbou z hľadiska ním sledovaných záujmov súhlasí.

Upozorňujeme, že na pripomienky a námietky , ktoré boli, alebo mohli byť uplatnené v územnom konaní sa v súlade s ust. § 61 ods. 1 stavebného zákona neprihliada.

Do podkladov rozhodnutia možno nahliadnuť na stavebnom úrade- Spoločný obecný úrad Rudina, pracovisko v Kysuckom Novom Meste /so sídlom v budove Hasičskej stanice Kysucké Nové Mesto, ul. Družstevná 1052 / I. poschodie, č. dverí 224 v stránkové dni – pondelok, streda, piatok/.

Toto oznámenie nie je rozhodnutím a nezakladá stavebníkovi žiadne práva na začatie stavby okrem prípravy projektovej dokumentácie a súvisiacich podkladov pre vydanie stavebného povolenia.

Obec RUDINA
spoločný obecný úrad ②
pracovisko v Kysuckom Novom Meste
Družstevná 1052, 024 01 Kysucké Nové Mesto

MVDr. Milan Hlavatý
starosta obce

Účastníkom konania (§59 stavebného zákona- stavebník, osoby, ktoré majú vlastnícke alebo iné práva k pozemkom a stavbám na nich vrátane susediacich pozemkov a stavieb, ak ich vlastnícke alebo iné práva k týmto pozemkom a stavbám môžu byť stavebným povolením priamo dotknuté, ďalšie osoby- ktorým toto postavenie vyplýva z osobitného predpisu[1g)] , stavebný dozor, alebo kvalifikovaná osoba, projektant v časti, ktorá sa dotýka projektu stavby) **v intenciách ust. §61 ods.4 stavebného zákona a §26 ods. 2 zákona č. 71/1967 Zb. o správnom konaní v znení neskorších zmien a doplnkov (ďalej len „správny poriadok") verejnou vyhláškou , a to vyvesením po dobu 15 dní na úradnej tabuli a internetovej stránke Obce Snežnica. Posledný deň tejto lehoty je dňom doručenia.**

Vyvesené dňa : .....

Zvesené dňa : .....

Pečiatka a podpis oprávneného zástupcu obce:

Dotknutým orgánom:

1. Okresný úrad Kysucké Nové Mesto, odbor starostlivosti o životné prostredie (ochrana prírody a krajiny, odpadové hospodárstvo, štátna vodná správa), Litovelská 1218, 024 01 Kysucké Nové Mesto
2. Krajský pamiatkový úrad Žilina, Mariánske nám. 19, 010 01 Žilina
3. Stredoslovenská distribučná a.s., Pri Rajčianke 2927/8, 010 47 Žilina
4. SPP-distribúcia, a.s., Mlynské Nivy 44/b, 825 11 Bratislava

Co.: spis

Príloha: situácia umiestnenia stavby

Vybavuje :
Ing. Vachálková, 041 / 43393 50

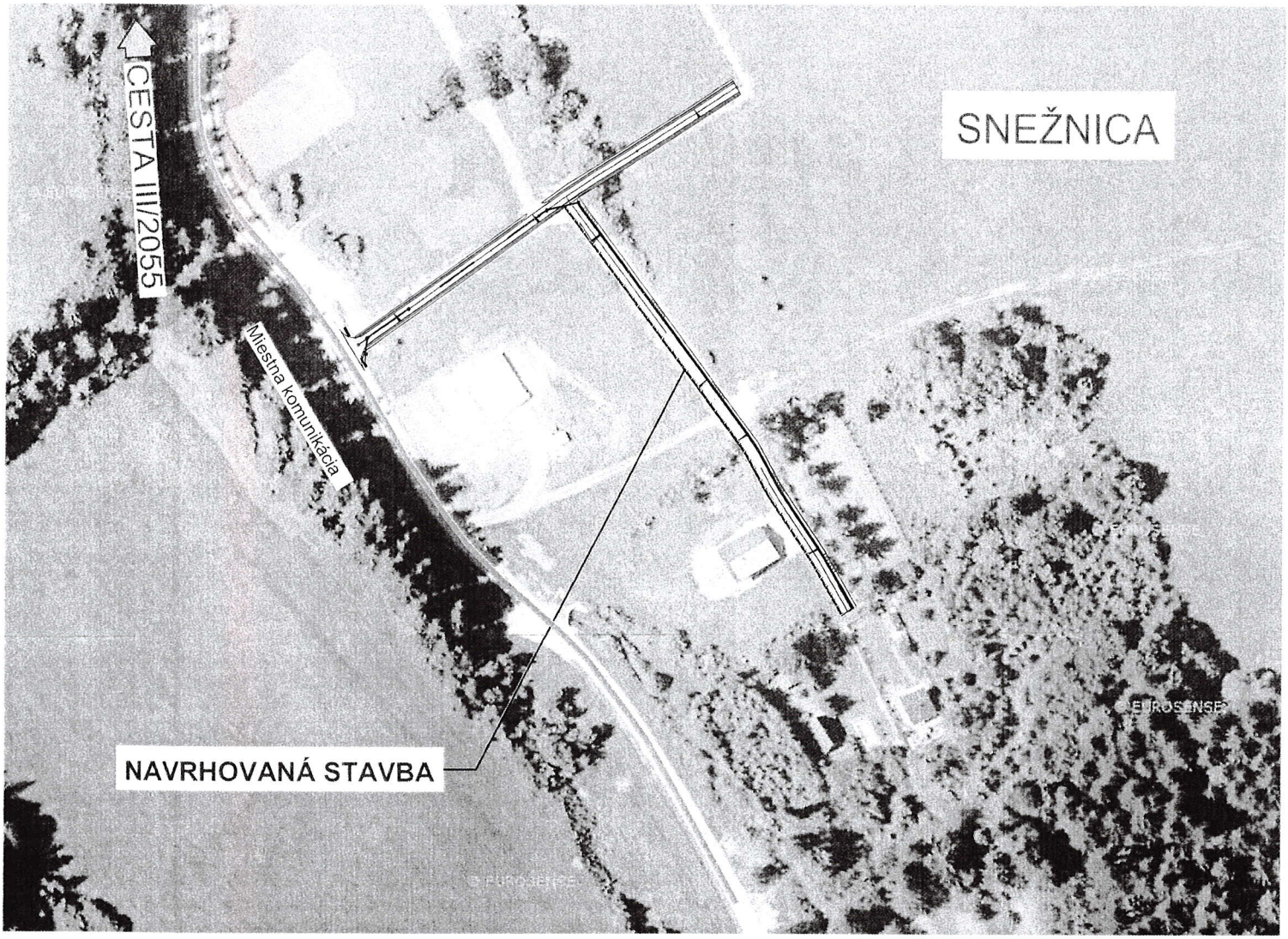

Ing. Lukáš ROLKO
autorizovaný stavebný inžinier
5438 * A2
Komplexné architektonické a inžinierske služby

POZNÁMKA:

PRED ZAČATÍM STAVEBNÝCH PRÁC JE NUTNÉ VYTÝČIŤ VŠETKY PODZEMNÉ INŽINIERSKE SIETE ICH SPRÁVCAMI!

SÚRADNICOVÝ SYSTÉM: JTSK

VÝŠKOVÝ SYSTÉM: B.p.v

ZÁKAZKA: **REKONŠTRUKCIA POĽNÝCH CIEST V OBCI SNEŽNICA**		daqe **DAQE s.r.o.** Pribinova 8953/62, 010 01 Žilina, +421 908 047 197, pitonak@daqe.sk	
STAVEBNÝ OBJEKT: **POĽNÁ CESTA - A1, A2**			
PRÍLOHA: **PREHĽADNÁ SITUÁCIA**		ČÍSLO ZÁKAZKY:	19-49
		DÁTUM:	09/2019
INVESTOR: Obec Snežnica, Snežnica 17, 023 32 Snežnica		STUPEŇ:	DSP
KRAJ: ŽILINSKÝ	OKRES: KYSUCKÉ NOVÉ MESTO / K.Ú.: SNEŽNICA	MIERKA:	
MANAŽÉR PROJEKTU: ING. MARTIN PITOŇÁK, PhD.	ZODPOVEDNÝ PROJEKTANT: ING. LUKÁŠ ROLKO	FORMÁT:	2xA4
NAVRHOL - VYPRACOVAL: ING. MILAN POLONEC	KONTROLOVAL: ING. JÚLIUS HLAVÁČ	ČÍSLO PRÍLOHY: 02	SÚPRAVA: